

# Fira de Santa Llúcia

## Navès • 9, 10, 11 de desembre de 2022



9 | divendres

2/4 de 10 del vespre

Sala d'Esplai

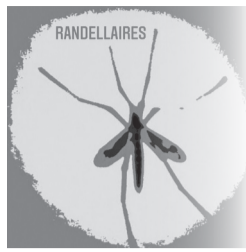

Concert amb "**Randellaires**".

*Randellaires és un nom provinent de Randella, mosquit de forta picada, un grup de músics, l'any 2021, comencen a investigar i interpretar "El Cançoner del Ripollès" amb harmonies, ritmes i estructures noves, convertint les cançons i balls centenaris de les muntanyes del Ripollès en una proposta audible i ballable per a la gent del nou segle.*

Entrada: 6€ (1€ anirà destinat a la Marató de TV3)

10 | dissabte

2/4 d'11 del matí

Recinte Firal



**ESCAPE ROOM - DESTINY** a càrrec de

**Roomboescape.** *Activitat familiar recomanada per a majors de 8 anys acompanyats d'adults. Cal inscripció prèvia a l'Ajuntament de Navès al 973482553, fins el 9 de desembre.*



2/4 de 5 de la tarda

Sala d'Esplai

**"PETIT MARREMANGU"** a càrrec de **PEPSICOLEN.**

*Un espectacle trepidant, imparabile, sorprenent.*

*Una forma diferent de viure la Festa. Versió en petit format del Marremangu, pensada perquè estigui a l'abast de qualsevol persona, poble o entitat que vulgui passar-ho bé amb l'humor fresc i descarat que transmet Pep Callau i els Pepsicolen. Seguidament, coca i xocolata desfeta per a tothom (entrada gratuïta)*



10 del vespre

Sala d'Esplai

Teatre amb l'obra "**Mans Lliures**", una adaptació de Jordi Ferragut inspirada en la pel·lícula "*Perfectos Desconocidos*" d'Alex de la Iglesia, a càrrec de l'**Agrupació Teatral Avianesa**. Venda d'entrades a taquilla una hora abans de la funció. Entrada: 6€ (1€ anirà destinat a la Marató de TV3)

11 | diumenge

A partir de les 9 del matí

Recinte Firal



**Esmorzar de fira:** entrepà de botifarra del país o pèsols negres amb cansalada. Beguda a escollir

Exposició i venda de **Productes Artesans i de Qualitat del Solsonès**



**Exhibició d'escultura amb motoserra** a càrrec de **Pepe Llorente**, campió d'Espanya

Demostració de **treballs artesans**

**Tirada de bitlles** individual amb la col·laboració de **Bitlles Olius**. Inscripcions al lloc de competició. Premis pels primers classificats.



**Castells inflables** a càrrec de **Quintí**

**Exposicions a la Sala d'Esplai:**

- Banquet de boda de fa més de 60 anys
- Exposició itinerant d'art nòmada: "Els colors del cor", d'Oriol Rojo
- Exposició d'una caixa d'abelles per dins, d'Irene Morón
- Manualitats de l'Escola Aiguadora
- Manualitats i Patchwork de la gent de Navès



10 del matí Recinte Firal

**Proves d'habilitat amb tractor**



11 del matí

Capella de Santa Llúcia

**Missa**, veneració de la relíquia i cant dels Goigs de Santa Llúcia



D'11 a 1 del migdia

Recinte firal

**XIII taller de dibuix infantil** i exposició dels exemplars de l'edició anterior

12 del migdia

Recinte firal

**Bingo** amenitzat pel **Pagès de Matamargó**



Diputació de Lleida



Ajuntament de Navès

